

REGIONE PIEMONTE
ASLAL CASALE MONFERRATO
VIALE GIOLITTI 2

PROGETTO: LAVORI DI ADEGUAMENTO STRUTTURALE-
IMPIANTISTICO NECESSARI PER LA RICOLLOCAZIONE
LABORATORIO PREPARAZIONE FARMACI CHEMIOTERAPICI
E GALENICI PRESSO I LOCALI EX SALA OPERATORIA
DERMATOLOGIA DEL PRESIDIO OSPEDALIERO S. SPIRITO DI
CASALE MONFERRATO (AL)

IMPIANTO ELETTRICO E SPECIALI

QUADRI ELETTRICI - RIF. COD. E 6

Il responsabile del servizio

Il progettista

Ing. Paolo Martinotti

Ing. Pier Angelo Gualco

Il responsabile del procedimento

Geom. Marco Clovis

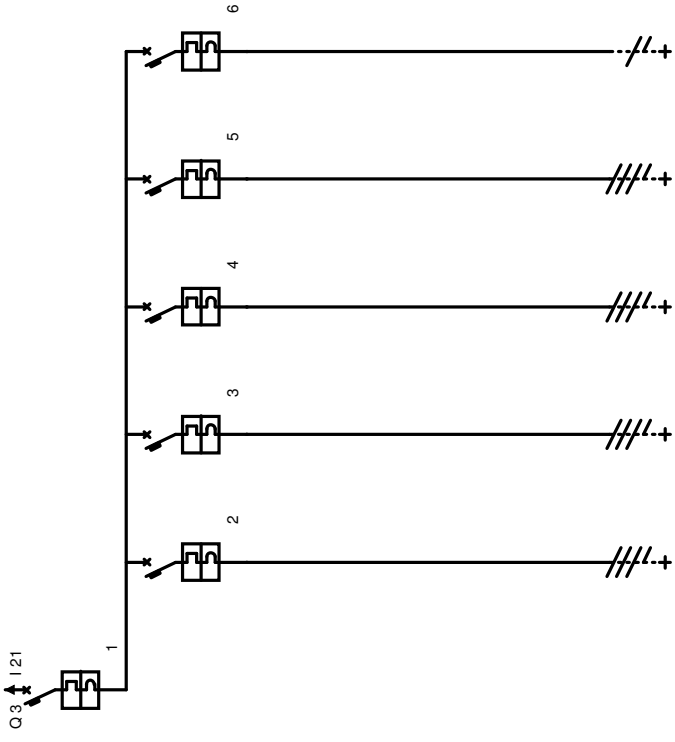

Progetto :
Laboratorio Chemioterapici - Casale
Monti.
Disegnato :
Ing. Gualco Pier Angelo
Coordinato :
Ing. Gualco Pier Angelo
N° di Disegno :

Tensione di Esercizio :
400 / 230 [V]
Quadro :
5 - Q. UTA
Back Up
No
Potere di interruzione (PI)
Icn/Icu

Data : 11/06/2015
Pagina : 7

| Descrizione linea | Gen. Q. UTA | Inverter Motore Mandata1 | Inverter Motore Mandata2 | Inverter Motore Ripresat | Inverter Motore Ripresat2 | Regolazione |
|---------------------------------|-----------------|--------------------------|--------------------------|--------------------------|---------------------------|-----------------|
| Fasi della linea | L1 L2 L3 N | L1 L2 L3 N | L1 L2 L3 N | L1 L2 L3 N | L1 L2 L3 N | L1 N |
| Codice articolo | F84/16 | F84/6 | F84/6 | F84/6 | F84/6 | F82/6 |
| Modulo differenziale | | | | | | |
| Corrente regolata Ir [A] | 1 • In = 16 | 1 • In = 6 | 1 • In = 6 | 1 • In = 6 | 1 • In = 6 | 1 • In = 6 |
| Idiff [A] / Toliff [s] | | | | | | |
| Potere d'interruzione [KA] | 6,0 | 6,0 | 6,0 | 6,0 | 6,0 | 6,0 |
| Potenza totale | 6,100 kW | 1,500 kW | 1,500 kW | 1,500 kW | 1,500 kW | 0,100 kW |
| Ku / Kc | 0,90 / 1,00 | 0,90 / 1,00 | 0,90 / 1,00 | 0,90 / 1,00 | 0,90 / 1,00 | 1,00 / 1,00 |
| Potenza effettiva | 5,500 kW | 1,350 kW | 1,350 kW | 1,350 kW | 1,350 kW | 0,100 kW |
| Corrente di impiego Ib [A] | 9,16 | 2,17 | 2,17 | 2,17 | 2,17 | 0,48 |
| Sezione fase [mm²] | 2,5 | 2,5 | 2,5 | 2,5 | 2,5 | 2,5 |
| Sezione neutro [mm²] | 2,5 | 2,5 | 2,5 | 2,5 | 2,5 | 2,5 |
| Sezione PE [mm²] | 2,5 | 2,5 | 2,5 | 2,5 | 2,5 | 2,5 |
| Portata fase [A] | 26 | 26 | 26 | 26 | 26 | 30 |
| Lunghezza linea [m] | 10,0 | 10,0 | 10,0 | 10,0 | 10,0 | 5,0 |
| C.d.T. linea / C.d.T. totale | 0,08 % / 0,86 % | 0,08 % / 0,86 % | 0,08 % / 0,86 % | 0,08 % / 0,86 % | 0,08 % / 0,86 % | 0,02 % / 0,80 % |
| Sezione cablaggio di fase [mm²] | 4 | 2,5 | 2,5 | 2,5 | 2,5 | 4 |
| Codice Morsetti | | | | | | |